

mailo

Angebot

Einzelhändler



PRODUKT-HIGHLIGHTS EINZELHÄNDLER

Absicherung gegen:



Schutz bei Personen- und Sachschäden durch fehlerhafte Produkte



Versicherte Teilnahme an Messen, Ausstellungen und Märkten



Sicherheit bei der Beratung sowie Auslieferung Ihrer Produkte



Optionaler Versicherungsschutz beim Verkauf von Produkten mit eigenem Label



Optionale Mitversicherung von importierten Waren aus dem Nicht-EU-Ausland



Arbeiten auf fremden Grundstücken



SCHADENMELDUNG

mailo ist Ihr verlässlicher Partner – auch im Schadenfall!

- Wir bieten schnelle und unkomplizierte Hilfe – rund um die Uhr, 365 Tage im Jahr.
- Verlassen Sie sich auf über 25 Jahre Schadenerfahrung und ein großes Netzwerk von ausgezeichneten Partnern
- Unser Schadenprozess ist einfach, transparent und schnell, Ihren Schaden bearbeiten wir innerhalb von 3 Arbeitstagen, wenn alle notwendigen Informationen und Unterlagen vorliegen.
- Profitieren Sie von unseren digitalen Services: Wir sind digital, wo es hilft und persönlich, wo es gebraucht wird.

Wir sind für Sie da! Egal ob telefonisch: **+49 221 429 14 033** oder per Mail: **schaden@mailo.de**.

08.04.2021

Haben Sie noch Fragen?
Versicherungsmakler GmbH
Brokamp & Tinnefeld
Drüpter Weg 2
46519 Alpen
info@mbt24.de
02802 - 5 97 98 99

Ihr persönliches Angebot

Sehr geehrte Damen und Herren,
schön, dass Sie sich für unser Versicherungslösung interessieren - 24
Stunden erreichbar und zugeschnitten auf Ihre Berufsgruppe. Anbei finden Sie
eine umfassende Übersicht aller Informationen. Für Fragen und Wünsche
stehen wir gerne zur Verfügung.

Herzliche Grüße aus Köln
Ihre mailo

Das Angebot kann unter diesem Link bearbeitet und abgeschlossen werden:
<https://taa.mailo.de/form/C2097182222831dc0e28761d2c2c2f626f>

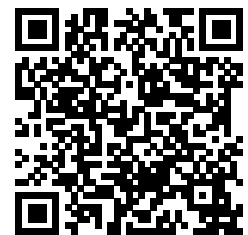

QR-Code scannen, um
das Angebot zu bearbeiten
oder abzuschließen.

Versicherungsnehmer

Firmenname	
Name	
E-Mail	
Wann wurde Ihr Betrieb gegründet?	01.10.2010

Vertrag

Vertragsbeginn	09.04.2021
Vertragslaufzeit	3 Jahre
Hauptfälligkeit	08.04.
Zahlweise	jährlich (8% Rabatt)
Zahlungsmethode	SEPA Lastschrift
Jahresumsatz	200.000 EUR
Stammen mehr als 50% Ihres Umsatzes aus stationärem Handel?	ja

ANGEBOT EINZELHÄNDLER

Haftpflichtversicherung

Betriebshaftpflicht	
Deckungssumme	5.000.000 EUR
Selbstbeteiligung	150 EUR
Prämie (brutto)	42,03 EUR
Stellen Sie Ihre gehandelten Produkte teilweise oder gänzlich selbst her?	nein
Verkaufen Sie Produkte unter Ihrem eigenen Namen, die nicht von Ihnen hergestellt sind?	nein
Importieren Sie Produkte aus Nicht-EU-Ländern?	nein
Können Sie alle Ihre Lieferanten benennen?	ja
Vorversicherung vorhanden	nein
Anzahl Schäden der letzten 5 Jahre	0

Inhaltsversicherung

Versicherungssumme	100.000 EUR
Prämie (brutto)	414,87 EUR
Produktgruppen	BEKLEIDUNG
Feuer	100.000 EUR (SB 150 EUR)
Leitungswasser	100.000 EUR (SB 150 EUR)
Sturm/Hagel	100.000 EUR (SB 150 EUR)
Einbruch/Diebstahl	100.000 EUR (SB 150 EUR)
Extended Coverage	10.000 EUR (SB 500 EUR)
Ertragsausfall	100.000 EUR (SB 150 EUR)
Glasbruch	10.000 EUR (SB 150 EUR)
Transport	10.000 EUR (SB 150 EUR)
Elementar	100.000 EUR (SB 10%, mind. 500 EUR, max. 5.000 EUR EUR)
Sind die Wände aus Beton, gemauert oder aus Stein und besteht das Dach aus einem harten, feuerresistenten Baustoff (z.B. Ziegel, Schiefer, Betonplatten, Asbestzement, Metall oder gesandete Dachpappe)?	ja

ANGEBOT EINZELHÄNDLER

Gibt es gefahren erhöhende Betriebe, Lager oder Anlagen im Umkreis von 15 Metern Ihrer Geschäftsräume?	nein
Befinden sich Ihre Geschäftsräume in einem größtenteils leerstehenden Gebäude?	nein
Ich bestätige, dass ich ausschließlich mit den ausgewählten Warenarten handle.	ja
Vorversicherung vorhanden	nein
Anzahl Schäden der letzten 5 Jahre	0

Unverbindliche Kalkulation - bei dieser Angebotsauskunft handelt es sich lediglich um eine Beispielkalkulation anhand der von Ihnen eingegebenen Daten. Eine ausführliche Beschreibung des Versicherungsumfangs finden Sie in den Versicherungsbedingungen, die Sie bereits vor Vertragsschluss einsehen und downloaden können. Ein Versicherungsvertrag kommt erst zustande, wenn Sie die Antragsstrecke vollständig durchlaufen, ihren Antrag elektronisch an uns senden und wir diesen nach Risikoprüfung unverändert annehmen. Es gelten dann ausschließlich die Daten, die Sie uns mit Ihrem elektronischen Antrag übermittelt haben, und die entsprechend hierzu berechnete Prämie, sowie die zu diesem Zeitpunkt geltenden Versicherungsbedingungen.



Betriebshaftpflichtversicherung 1/2	<input type="checkbox"/>
Deckungsbestandteile	
Betriebshaftpflicht (Personen- und Sachschäden)	■
Umwelt-Haftpflichtversicherung	■
Umweltschadenversicherung	■
Deckungssummen	
2.000.000 EUR / 3.000.000 EUR / 5.000.000 EUR / 10.000.000 EUR	■
Selbstbeteiligung	
0 EUR / 150 EUR / 250 EUR / 500 EUR <i>bei der Umwelt-Haftpflicht- und Umweltschadenversicherung immer 500 EUR</i>	■
Deckungserweiterungen	
Update-Garantie	■
Abhandenkommen eingebrachter Sachen	■
Abhandenkommen von Schlüsseln	■
Abwasserschäden durch häusliche Abwässer	■
Ansprüche aus Benachteiligung (AGG)	■
Arbeits- und Liefergemeinschaften, Konsortien	■
Auslandsschutz	
<ul style="list-style-type: none"> • <i>aus Anlass von Geschäftsreisen oder aus der Teilnahme an Ausstellungen, Messen, Kongressen und Märkten</i> • <i>durch Erzeugnisse des Versicherungsnehmers, die ins Ausland gelangt sind, ohne dass der Versicherungsnehmer dorthin geliefert hat oder dorthin hat liefern lassen</i> • <i>durch Erzeugnisse, die der Versicherungsnehmer dorthin geliefert hat oder dorthin hat liefern lassen</i> 	■
Kraftfahrzeuge und Anhänger	
<ul style="list-style-type: none"> • <i>Kraftfahrzeuge bis 6 km/h Höchstgeschwindigkeit</i> • <i>Selbst fahrende Arbeitsmaschinen sowie Hub- und Gabelstaplern bis 20 km/h Höchstgeschwindigkeit</i> • <i>Anhänger</i> • <i>Kraftfahrzeuge, selbst fahrende Arbeitsmaschinen sowie Hub- und Gabelstapler auf nicht öffentlichen Wegen und Plätzen</i> • <i>Gebrauch fremder zulassungspflichtiger Kraftfahrzeuge</i> 	■
Mietsachschäden, auch auf Geschäftsreisen	■
Strafverteidigungskosten	■
Strahlenschäden	■
Tätigkeitsschäden	
<ul style="list-style-type: none"> • <i>Be- und Entladeschäden</i> • <i>Leitungsschäden</i> • <i>An Hardware/Verlust von gespeichertem Datenmaterial</i> 	■

Die Produktbeschreibungen und -hinweise beziehen sich auf das aktuelle Produkt. Diese sind verkürzt wiedergegeben. Maßgeblich für den Versicherungsschutz ist ausschließlich der Wortlaut der Versicherungsbedingungen.

■ *versichert*
 optional

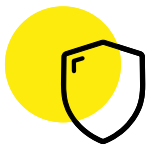
**Betriebshaftpflichtversicherung 2/2****Produktschäden** konventionelles Produkthafttrisiko

- *durch hergestellte oder gelieferte Erzeugnisse*
- *durch erbrachte Arbeiten oder sonstige Leistungen*
- *beim fehlen vereinbarter Eigenschaften*
- *bei Verkaufs- und Lieferbedingungen*

Erweiterte Produkthaftpflicht zusätzlich für

- *Verbindungs-, Vermischungs-, Verarbeitungsschäden*
- *Weiterverarbeitungs- und Weiterbearbeitungsschäden*
- *Aus- und Einbaukosten*
- *Prüf- und Sortierkosten*

Teilnehmer an Ausstellungen, Messen und Märkten Veranstalter von Betriebsveranstaltung, -festen und -besichtigungen Eigentümer, Mieter, Pächter, Leasingnehmer und Nutznießer von Grundstücken, Gebäuden oder Räumlichkeiten, sofern diese für den Betrieb genutzt werden Vermieter von betrieblichen Räumen an Betriebsangehörige oder an Dritte, bis zu einem Jahresbruttomietwert von 50.000 EUR Bauherr oder Unternehmer von Neubauten, Umbauten, Reparaturen, Abbruch- und Erdarbeiten am eigenen Betriebsgebäude solange die veranschlagte Bausumme je Bauvorhaben niedriger 1.000.000 EUR ist Sachverständiger- und Gutachter, bei gelegentlicher Ausübung Betreiber von Photovoltaikanlagen auf den eigenen, versicherten Grundstücken. Mitversichert ist die Einspeisung von Elektrizität in das Netz des örtlichen Energieversorgers/Netzbetreibers. Nicht versichert ist die direkte Versorgung von Endverbrauchern Unterhalter von Reklame- und Werbeeinrichtungen aller Art, auf dem eigenen und auf fremden Grundstücken Betreiber von Sozialeinrichtungen und sonstigen dem Betriebszweck dienenden Einrichtungen für Betriebsangehörige, z.B. Kantinen, Kindergärten, Parkplätzen, Sportstätten. Die gelegentliche Nutzung von Betriebsfremden ist mitversichert

Die Produktbeschreibungen und -hinweise beziehen sich auf das aktuelle Produkt. Diese sind verkürzt wiedergegeben. Maßgeblich für den Versicherungsschutz ist ausschließlich der Wortlaut der Versicherungsbedingungen.

versichert
 optional



Vermögensschadenhaftpflicht	<input type="checkbox"/>
Deckungssummen	
100.000 EUR / 250.000 EUR / 500.000 EUR / 1.000.000 EUR	<input checked="" type="checkbox"/>
Selbstbeteiligung	
0 EUR / 150 EUR / 250 EUR / 500 EUR	<input checked="" type="checkbox"/>
Leistungen	
Prüfung des Haftungsanspruch	<input checked="" type="checkbox"/>
Abwehr unberechtigter Ansprüche des Geschädigten	<input checked="" type="checkbox"/>
Freistellung des Versicherungsnehmers von berechtigten Schadenersatzverpflichtungen	<input checked="" type="checkbox"/>
Versicherungsumfang	
Update-Garantie	<input checked="" type="checkbox"/>
Mitversichert sind Ansprüche auf Schadenersatz, Ersatz vergeblicher Aufwendungen oder entgangenen Gewinn wegen:	
<ul style="list-style-type: none"> • <i>Verschuldens bei Vertragsverhandlungen</i> • <i>Unzureichende Erfüllung von vertraglichen Leistungspflichten (nicht jedoch Lieferverzögerungen)</i> • <i>Verletzung einer vertraglichen Nebenpflicht</i> • <i>Verletzung von Geheimhaltungspflichten</i> 	<input checked="" type="checkbox"/> <input checked="" type="checkbox"/> <input checked="" type="checkbox"/> <input checked="" type="checkbox"/>
Schutz- und Urheberrechte	
<ul style="list-style-type: none"> • <i>Persönlichkeitsrechte</i> • <i>Namensrechte</i> • <i>Markenrechte</i> • <i>Lizenzrechte</i> 	<input checked="" type="checkbox"/> <input checked="" type="checkbox"/> <input checked="" type="checkbox"/> <input checked="" type="checkbox"/>
Datenverlust, durch schadhafte Codes	<input checked="" type="checkbox"/>
Vermögensschäden aus der Verletzung von Datenschutzgesetzen	<input checked="" type="checkbox"/>
Ansprüche aus Benachteiligung (AGG)	<input checked="" type="checkbox"/>
Strafverteidigungskosten	<input checked="" type="checkbox"/>

Die Produktbeschreibungen und -hinweise beziehen sich auf das aktuelle Produkt. Diese sind verkürzt wiedergegeben. Maßgeblich für den Versicherungsschutz ist ausschließlich der Wortlaut der Versicherungsbedingungen.

versichert
 optional

**Sach-Inhaltsschutz 1/2****Versicherte Gefahren**

Feuer inkl. Überspannungsschäden durch Blitzschlag, Sengschäden, Schäden durch Nutzfeuer oder Wärme zur Bearbeitung, Brandschäden an Räucher-, Trocknungs- und Erhitzungsanlagen

Einbruchdiebstahl inkl. einfachem Diebstahl von Firmenschildern, Geschäftsfahrrädern und Geschäftsberaubung

Leitungswasser, Sturm und Hagel

Elektronik bei der Elektronikversicherung SB 250 EUR / 500 EUR

Ertragsausfall

Extended Coverage

Glas

Transport

Elementar Überschwemmung, Rückstau, Erdbeben, Erdsenkungen, Erdrutsch, Schneedruck, Lawinen, Vulkanausbruch

Selbstbeteiligung

0 EUR / 150 EUR / 250 EUR / 500 EUR SB kann bei einzelnen Positionen abweichend sein

Versicherte Kosten (Auszug)

Dekontaminations- und Entsorgungskosten für Erdreich

Kosten für die Beseitigung von Gebäudeschäden

Kosten für Schlüsselverlust und Schlossänderungen

Kosten für provisorische Sicherungsmaßnahmen

Kosten für die vorübergehende Bewachung des Versicherungsorts

Kosten für Telefon- und Datenleitungsmissbrauch nach einem Einbruch

Kosten für Medien- und Gasverlust, Wassermehrverbrauch

Mehrkosten durch behördliche Wiederherstellungsbeschränkungen

Mehrkosten durch Technologiefortschritt als Folge eines Versicherungsfalles

Feuerlöschkosten sowie Mehrkosten durch Preissteigerungen

Rückreisekosten eines Geschäftsführers oder Inhabers

Kosten für Beseitigung, Bergung, Absperrungen und Verkehrssicherungsmaßnahmen

Aufräumungs- und Abbruch-, Bewegungs- und Schutzkosten

Aufgebots- und Wiederherstellung von Urkunden

Aufwendungen zur Abwendung und Minderung des Schadens

Sachverständigen- und Schadenermittlungskosten

Wiederherstellungskosten von Geschäftsunterlagen, Daten und Programmen

Versicherte Sachen

Kaufmännische und technische Betriebseinrichtung

Waren und Vorräte

Geschäftsunterlagen

Bargeld und Wertsachen

Kühlgut

Die Produktbeschreibungen und -hinweise beziehen sich auf das aktuelle Produkt. Diese sind verkürzt wiedergegeben. Maßgeblich für den Versicherungsschutz ist ausschließlich der Wortlaut der Versicherungsbedingungen.

versichert
 optional



Sach-Inhaltsschutz 2/2	<input type="checkbox"/>
Deckungserweiterungen	
Update-Garantie	<input checked="" type="checkbox"/>
Freizügigkeit zwischen Versicherungsorten	<input checked="" type="checkbox"/>
Erweiterte Neuwertversicherung (Goldene Regel)	<input checked="" type="checkbox"/>
Verzicht auf Prüfung grober Fahrlässigkeit	<input checked="" type="checkbox"/>
Vorsorgeversicherung	<input checked="" type="checkbox"/>
Verzicht auf den Einwand der Unterversicherung	<input checked="" type="checkbox"/>

Die Produktbeschreibungen und -hinweise beziehen sich auf das aktuelle Produkt. Diese sind verkürzt wiedergegeben. Maßgeblich für den Versicherungsschutz ist ausschließlich der Wortlaut der Versicherungsbedingungen.

versichert
 optional



Internet-Schutz CYBERsmart	<input type="checkbox"/>
Deckungssummen	
50.000 EUR / 250.000 EUR	<input checked="" type="checkbox"/>
Selbstbeteiligung	
1.000 EUR	<input checked="" type="checkbox"/>
Versicherungsumfang	
Informationssicherheitsverletzung <i>ist eine Beeinträchtigung der Verfügbarkeit, Integrität und Vertraulichkeit von elektronischen Daten oder von informationsverarbeitenden Systemen</i>	<input checked="" type="checkbox"/>
Vermögensschaden <i>Die aus einer Informationssicherheitsverletzung im Zusammenhang der beruflichen Tätigkeit entstehen</i>	<input checked="" type="checkbox"/>
Forensik <i>Versichert sind nach vorheriger Abstimmung mit dem Versicherer alle angemessenen und erforderlichen Kosten für externe Sachverständige zur Feststellung des versicherten Schadens</i>	<input checked="" type="checkbox"/>
Soforthilfe <i>Vermittlung und Übernahme der Kosten für einen Krisendienstleister</i>	<input checked="" type="checkbox"/>
Wiederherstellung von Daten <i>Mitversichert sind die notwendigen Aufwendungen zur Wiederherstellung von Daten sowie für die Entfernung von Schadsoftware, nach einer Informationssicherheitsverletzung</i>	<input checked="" type="checkbox"/>

Die Produktbeschreibungen und -hinweise beziehen sich auf das aktuelle Produkt. Diese sind verkürzt wiedergegeben. Maßgeblich für den Versicherungsschutz ist ausschließlich der Wortlaut der Versicherungsbedingungen.

versichert
 optional

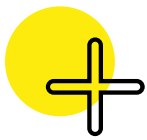

Private Haftpflichtversicherung 1/2

Versicherte Leistungen

Übernahme von berechtigten Schadenersatzverpflichtungen

Prüfung der Haftpflichtfrage

Abwehr unberechtigter Schadenersatzansprüche

Abgabe von Erklärungen und Prozessführung

Übernahme der Kosten eines Strafverteidigers

Aufhebung oder Minderung der zu zahlenden Rente

Deckungsbestandteile

Personen-, Sach- und Vermögensschäden

Besondere Umweltrisiken (*Gewässerschäden und Sanierung von Umweltschäden*)

Deckungssummen

15.000.000 EUR

Selbstbeteiligung

0 EUR

Deckungserweiterungen

Update-Garantie

Familie und Haushalt

- Ehegatte/Lebenspartner
- Minderjährige Kinder
- Volljährige Kinder (unter gewissen Bedingungen)
- Pflegebedürftige Angehörige

Haus- und Grundbesitz

- Selbst bewohnte Immobilien
- Vermietung von einzelnen Wohnräumen
- Gesetzliche Haftpflicht aus der Verletzung von vertraglichen Pflichten
- Betreiber von Anlagen für erneuerbare Energien

Ehrenamtliche Tätigkeit

Allgemeines Umweltrisiko

Mietsachschäden

Schäden an geliehenen und gemieteten Sachen (*bis 50.000 Euro, max. 100.000 Euro*)

Schäden am Inventar der Reiseunterkunft (*bis 50.000 Euro, max. 100.000 Euro*)

Sportausübung

Waffen und Munition

Halten und Hüten von zahmen Haustieren und gezähmten Kleintieren

Reiten von fremden Pferden

Weidehaltung (*privat gehaltenes Kleinvieh*)

Die Produktbeschreibungen und -hinweise beziehen sich auf das aktuelle Produkt. Diese sind verkürzt wiedergegeben. Maßgeblich für den Versicherungsschutz ist ausschließlich der Wortlaut der Versicherungsbedingungen.

versichert
 optional

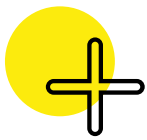
**Private Haftpflichtversicherung 2/2****Auslandsschäden**

- auf eine versicherte Handlung im Inland bzw. auf ein im Inland bestehendes versichertes Risiko zurückzuführen sind oder
- bei einem vorübergehenden Auslandsaufenthalt bis zu zwei Jahren eingetreten sind Übertragung elektronischer Daten

Ansprüche aus Benachteiligung (AGG) (bis 50.000 Euro, max. 100.000 Euro) Deliktsunfähige Kinder/Personen (bis 50.000 Euro, max. 100.000 Euro) Deliktsunfähige Enkel Allmählichkeitsschäden **Kraftfahrzeuge und Anhänger**

- nur auf nicht öffentlichen Wegen und Plätzen verkehrenden Kraftfahrzeugen ohne Rücksicht auf eine bauartbedingte Höchstgeschwindigkeit
- Kraftfahrzeuge mit einer Höchstgeschwindigkeit von nicht mehr als 6 km/h
- Selbst fahrende Arbeitsmaschinen sowie Hub- und Gabelstaplern mit einer Höchstgeschwindigkeit von nicht mehr als 20 km/h
- Anhänger
- Pedelecs (Fahrräder mit elektrischer Anfahrhilfe bis 6 km/h und/oder Tretunterstützung bis max. 25 km/h), motorgetriebene Kinderfahrzeuge, Golfwagen, motorgetriebene Krankenfahrstühle

Flugmodelle, Ballone, Drachen Wasserfahrzeuge Forderungsausfalldeckung Verlust fremder Schlüssel (bis 50.000 Euro, max. 100.000 Euro) Schäden anlässlich einer Gefälligkeitsleistung (bis 50.000 Euro, max. 100.000 Euro) Tageseltern Tätigkeit Nebenberufliche Tätigkeiten Be- und Entladeschäden (bis 10.000 Euro, Selbstbeteiligung 300 Euro) Erhöhung oder Erweiterung des Risikos Vorsorgeversicherung

Die Produktbeschreibungen und -hinweise beziehen sich auf das aktuelle Produkt. Diese sind verkürzt wiedergegeben. Maßgeblich für den Versicherungsschutz ist ausschließlich der Wortlaut der Versicherungsbedingungen.

versichert
 optional

